

## AREA DEVELOPMENT ACT

Pursuant to section 3 of the *Area Development Act*, the Commissioner in Executive Council orders as follows

**1.** Schedule B of the Hotsprings Road Area Development Regulations is amended by

(a) re-zoning the 2.1 hectare parcel adjoining Lot 1202, Quad 105 D/14 as shown on Appendix A from H-Hinterland Zone to RR-Rural Residential Zone,

(b) re-zoning the 1.2 hectare parcel adjoining Lot 1082, Quad 105 D/14 as shown on Appendix A from H-Hinterland Zone to RR-Rural Residential Zone, and

(c) re-zoning Lot 1202 Quad 105 D/14 from AG-Agricultural Zone to RR-Rural Residential Zone.

Dated at Whitehorse, in the Yukon Territory, this 29th day of April, 2003.

---

Commissioner of the Yukon

## LOI SUR L'AMÉNAGEMENT RÉGIONAL

Le commissaire en conseil exécutif, conformément à l'article 3 de la *Loi sur l'aménagement régional*, décrète :

**1.** L'annexe B du Règlement sur la région d'aménagement du chemin Hotsprings est modifiée comme suit :

a) la parcelle de 2,1 hectares adjacente au lot 1202, quadrilatère 105 D/14, figurant à l'appendice A, désignée « espace vert (H) » devient « rural résidentiel (RR) »;

b) la parcelle de 1,2 hectare adjacente au lot 1082, quadrilatère 105 D/14, figurant à l'appendice A, désignée « espace vert (H) » devient « rural résidentiel (RR) »;

c) la désignation du lot 1202, quadrilatère 105 D/14, désignée « agricole (AG) » devient « rural résidentiel (RR) ».

Fait à Whitehorse, dans le territoire du Yukon, le 29 avril 2003.

---

Commissaire du Yukon

APPENDIX A 2003/171  
 Rezoning of Parcels Adjacent to Lots 1082  
 and 1202, Quad 105D 14 from  
 H- Hinterland to RR- Rural Residential

NOTE: Because of their size and complexity, these maps are not included with this order. A copy may be obtained from Sustainable Resources, Department of Energy, Mines and Resources.

REMARQUE: Vu leur envergure et leur complexité, les cartes indiquant ne sont pas comprises dans le présent règlement. On peut en obtenir des exemplaires en s'adressant au Ministère de l'Énergie, des Mines et des Ressources, Développement durable des ressources.

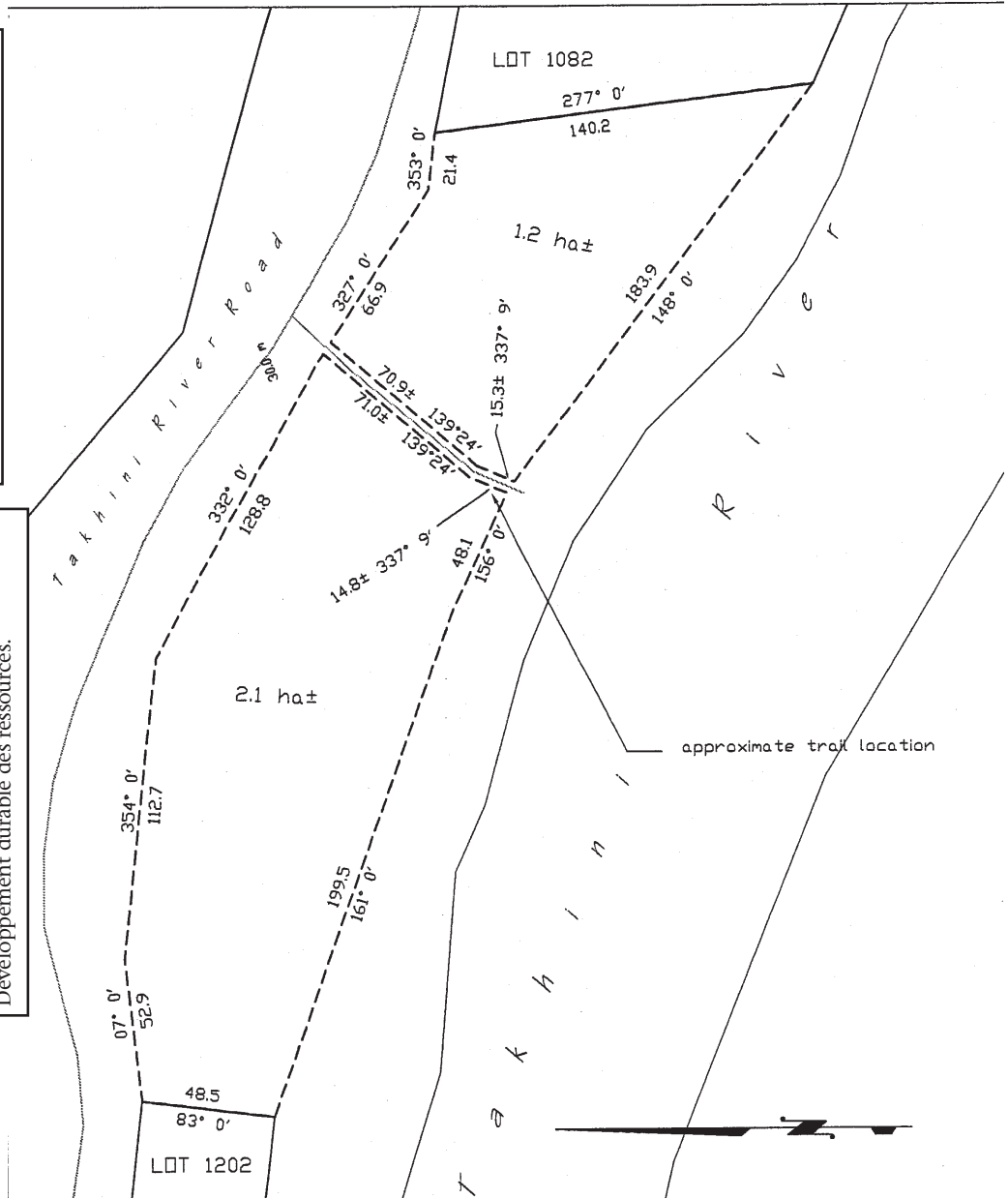

APPENDIX A 2002/171  
 Nouvelle désignation (« rural résidentiel » - RR)  
 des parcelles adjacentes aux lots 1082 et 1202,  
 quadrilatère 105D 14 (précédemment « espace vert » - H)

NOTE: Because of their size and complexity, these maps are not included with this order. A copy may be obtained from Sustainable Resources, Department of Energy, Mines and Resources.

REMARQUE: Vu leur envergure et leur complexité, les cartes indiquant ne sont pas comprises dans le présent règlement. On peut en obtenir des exemplaires en s'adressant au Ministère de l'Énergie, des Mines et des Ressources, Développement durable des ressources.

