

HIGHWAYS ACT

Pursuant to the provisions of the *Highways Act*, the Commissioner in Executive Council orders as follows:

1. That portion of the Kluane Wagon Road located within Lot 2, Group 15 (803) and registered in the Yukon Land Titles Office in Whitehorse under number 47660 which is shown cross-hatched on Appendix A and Appendix B as to location is closed.

Dated at Whitehorse, in the Yukon Territory, this 21st day of June, A.D., 1977.

Commissioner of the Yukon

LOI SUR LA VOIRIE

En application des dispositions de la *Loi sur la voirie*, il plaît au Commissaire du territoire du Yukon de décréter ce qui suit :

1. La partie du chemin de desserte Kluane située sur le lot 2 du groupe 15 (803), indiquée par une zone hachurée sur le plan 47660 du Bureau d'enregistrement des titres de biens-fonds du Yukon, de Whitehorse, plan reproduit aux annexes A et B ci-jointes, est par les présentes fermée.

Fait à Whitehorse, dans le territoire du Yukon, le 21 juin 1977.

Commissaire du Yukon

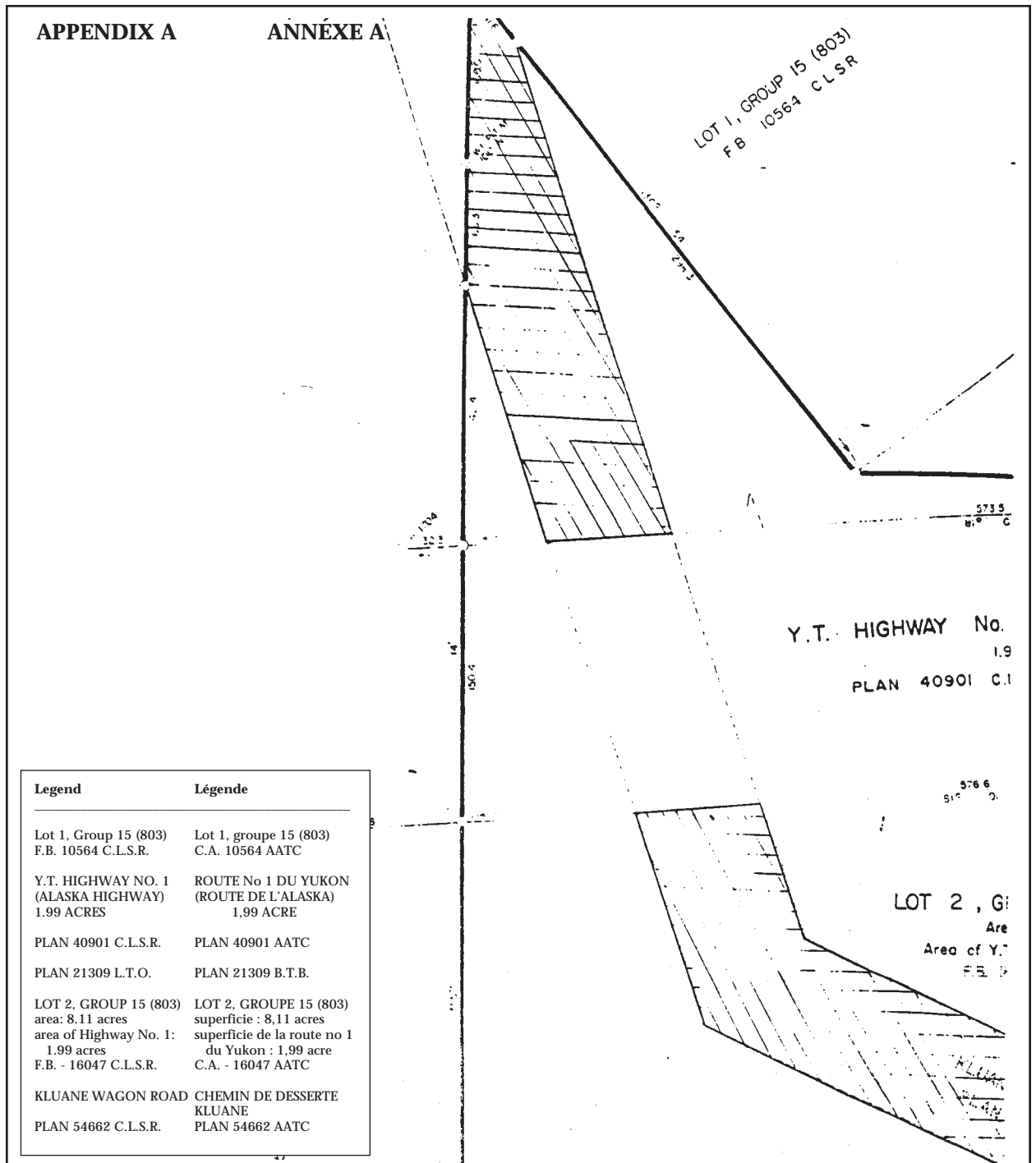

APPENDIX B

ANNEXE B

HIGHWAY No. 1 (Alaska Highway)
1.99 A
PLAN 40901 C.L.S.R., 21309 L.T.O

LOT 2, GROUP 15 (803)
Area = 8.11 Acres
Area of Y.T. No. 1 = 1.99 Acres
F.B. 16047 C.L.S.R.

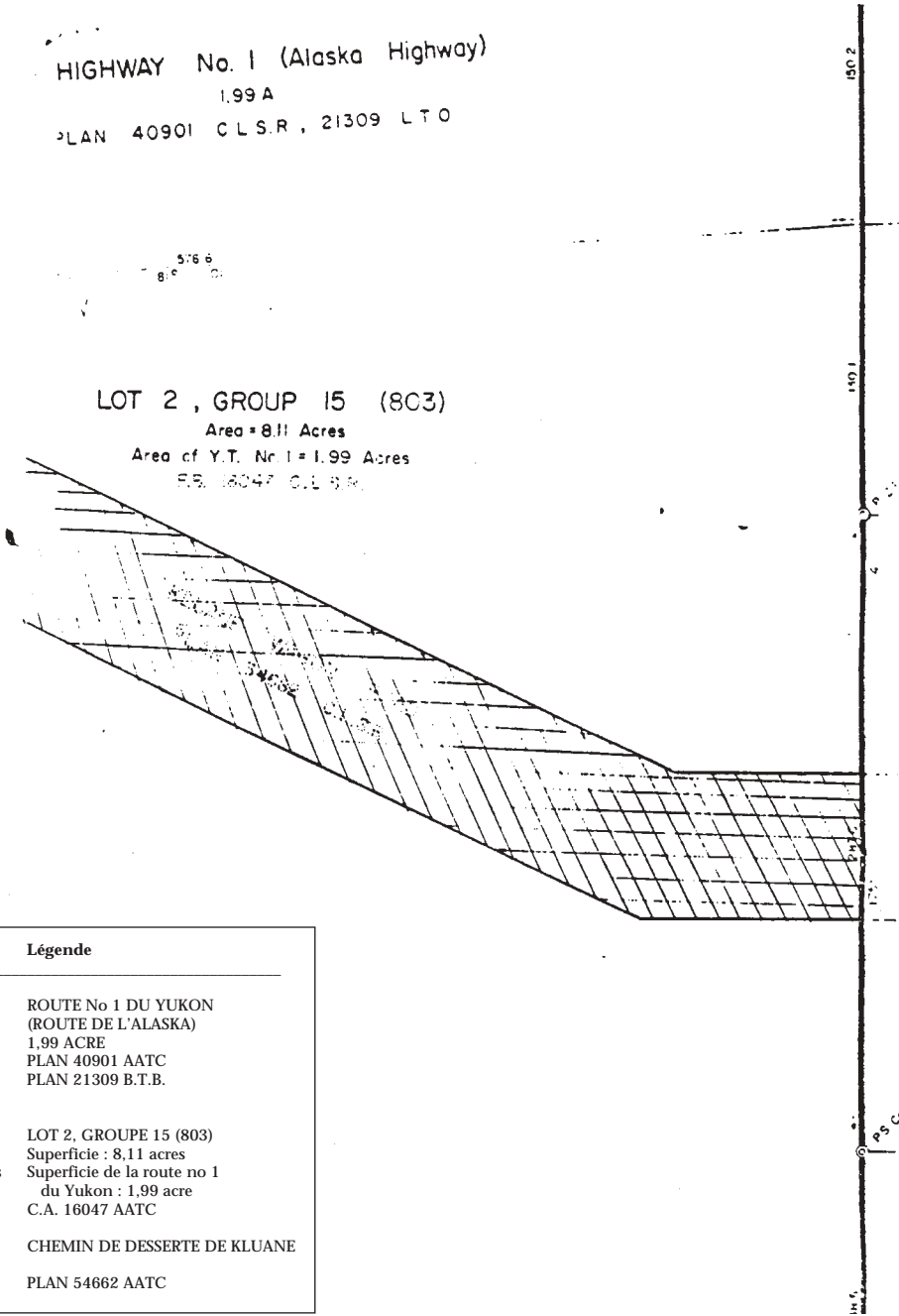

| Legend | Légende |
|--|---|
| Y.T. HIGHWAY NO. 1 (ALASKA HIGHWAY) 1.99 ACRES PLAN 40901 C.L.S.R. PLAN 21309 L.T.O. | ROUTE No 1 DU YUKON (ROUTE DE L'ALASKA) 1,99 ACRE PLAN 40901 AATC PLAN 21309 B.T.B. |
| LOT 2, GROUP 15 (803) Area: 8.11 acres Area of Y.T. No. 1: 1.99 acres F.B. 16047 c.l.s.r. | LOT 2, GROUPE 15 (803) Superficie : 8,11 acres Superficie de la route no 1 du Yukon : 1,99 acre C.A. 16047 AATC |
| KLUANE WAGON ROAD PLAN 54662 C.L.S.R. | CHEMIN DE DESSERTE DE KLUANE PLAN 54662 AATC |