

YUKON

CANADA

ORDER-IN-COUNCIL 2021/ 109

HIGHWAYS ACT

Pursuant to the *Highways Act*, the Commissioner in Executive Council orders

1 That portion of Hunker Road (Plan 10357 CLSR) comprising approximately 0.22 ha and located approximately one kilometre from Goldbottom Road, which is outlined in bold on the map attached as Schedule 1, is closed.

2 That portion of Hunker Road (Plan 10357 CLSR) comprising approximately 0.39 ha and located at Goldbottom Road, which is outlined in bold on the map attached as Schedule 2, is closed.

3 That portion of Goldbottom Road (Plan 55026 CLSR) comprising approximately 0.01 ha and located at Hunker Road, which is outlined in bold on the map attached as Schedule 3, is closed.

Dated at Whitehorse, Yukon,
August 5, 2021.

YUKON

CANADA

DÉCRET 2021/109

LOI SUR LA VOIRIE

La commissaire en conseil exécutif, conformément à la *Loi sur la voirie*, décrète :

1 Est fermée la portion du chemin Hunker (plan 10357 AATC) comprenant approximativement 0,22 ha et située approximativement à un kilomètre du chemin Goldbottom, laquelle est circonscrite en gras sur la carte jointe à titre d'annexe 1.

2 Est fermée la portion du chemin Hunker (plan 10357 AATC) comprenant approximativement 0,39 ha et située au chemin Goldbottom, laquelle est circonscrite en gras sur la carte jointe à titre d'annexe 2.

3 Est fermée la portion du chemin Goldbottom (plan 55026 AATC) comprenant approximativement 0,01 ha et située au chemin Hunker, laquelle est circonscrite en gras sur la carte jointe à titre d'annexe 3.

Fait à Whitehorse, au Yukon,
le *5 août* 2021.

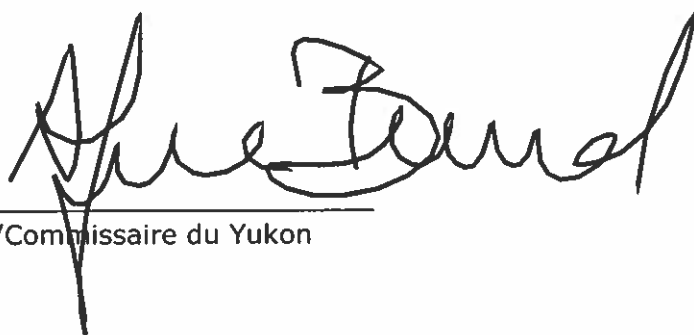

Commissioner of Yukon/Commissaire du Yukon

**CLOSURE OF HUNKER ROAD
(APPROXIMATELY 1KM FROM GOLDBOTTOM ROAD)**

*Shown as area outlined in bold and comprising of approximately
0.22 hectares (Comprising portion of
Plan 10357 CLSR).*

Lat. 63°57'37" N, Lon. 138°56'57" W (approx.)

Scale 1:1,000

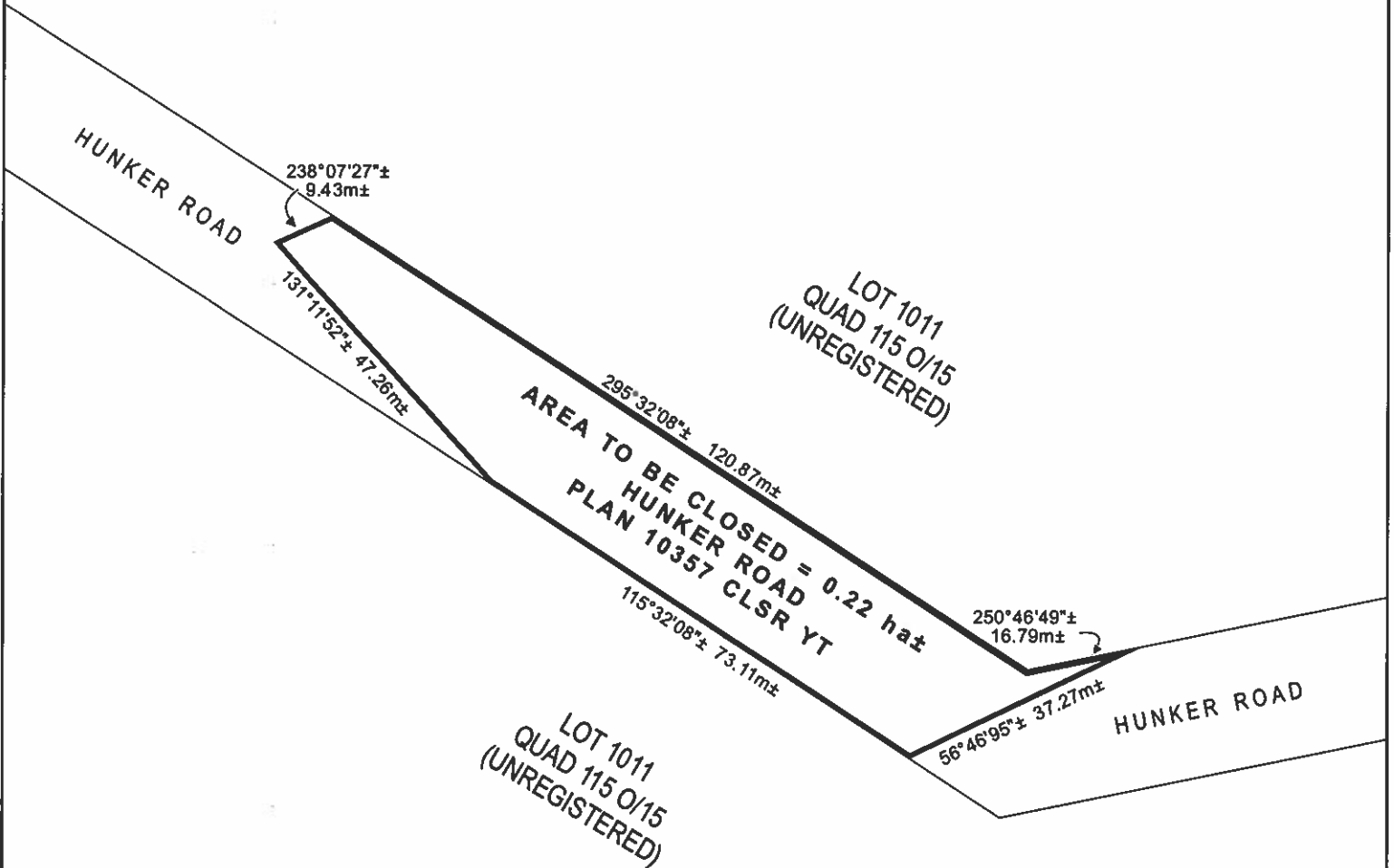

**FERMETURE DU CHEMIN HUNKER
(ENVIRON 1 KM DU CHEMIN GOLDBOTTOM)**

Apparaissant comme une zone indiquée en gras d'une superficie
d'environ 0,22 hectare (comprend une partie du plan 10357 AATC).

lat. 63°57'37" N, long. 138°56'57" O (environ)

échelle 1:1000

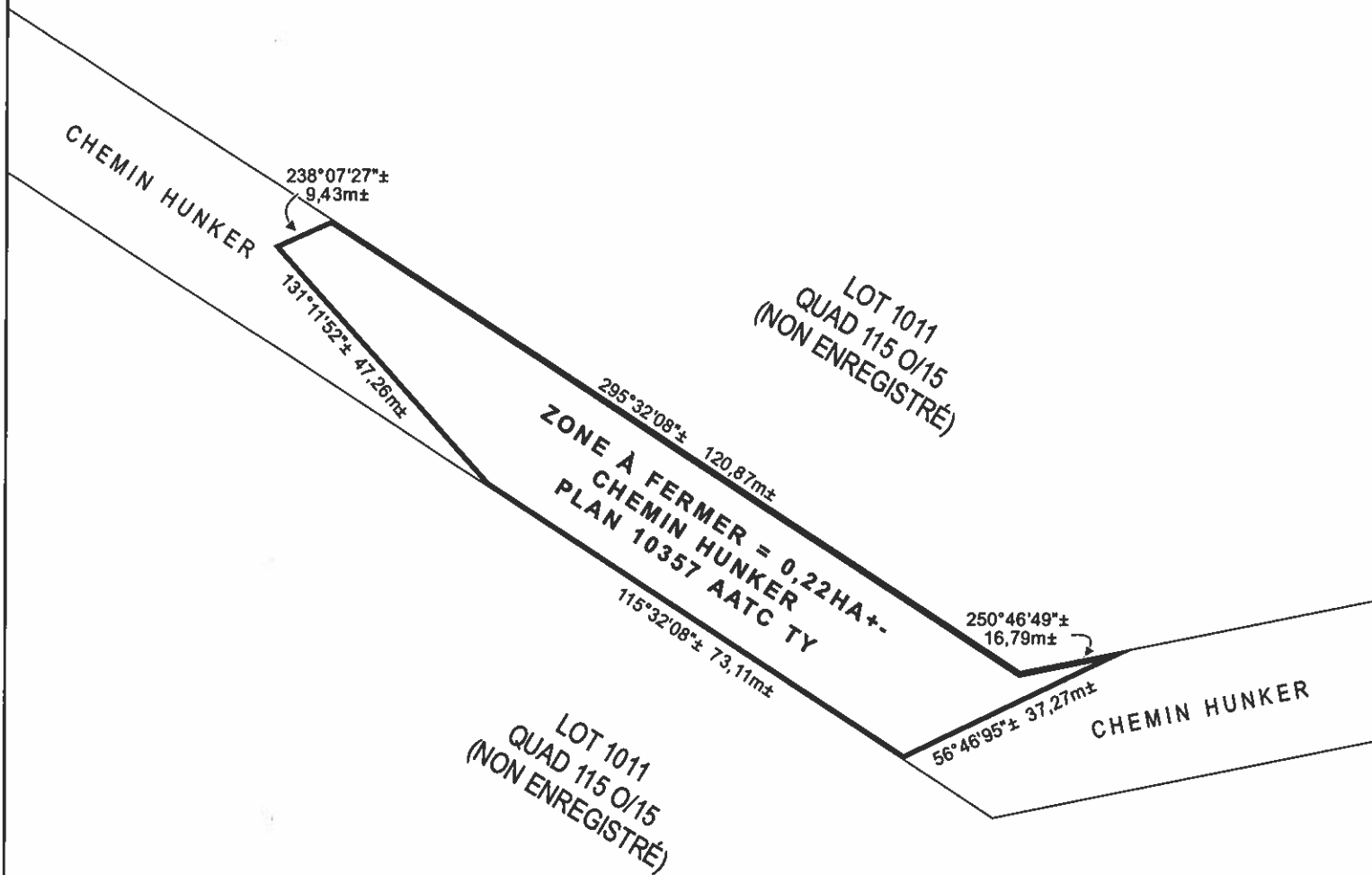

CLOSURE OF HUNKER ROAD AT GOLDBOTTOM ROAD

Shown as area outlined in bold and comprising of approximately 0.39 hectares (Comprising portion of Plan 10357 CLSR).

Lat. 63°57'52" N, Lon. 138°57'57" W (approx.)

Scale 1:1,000

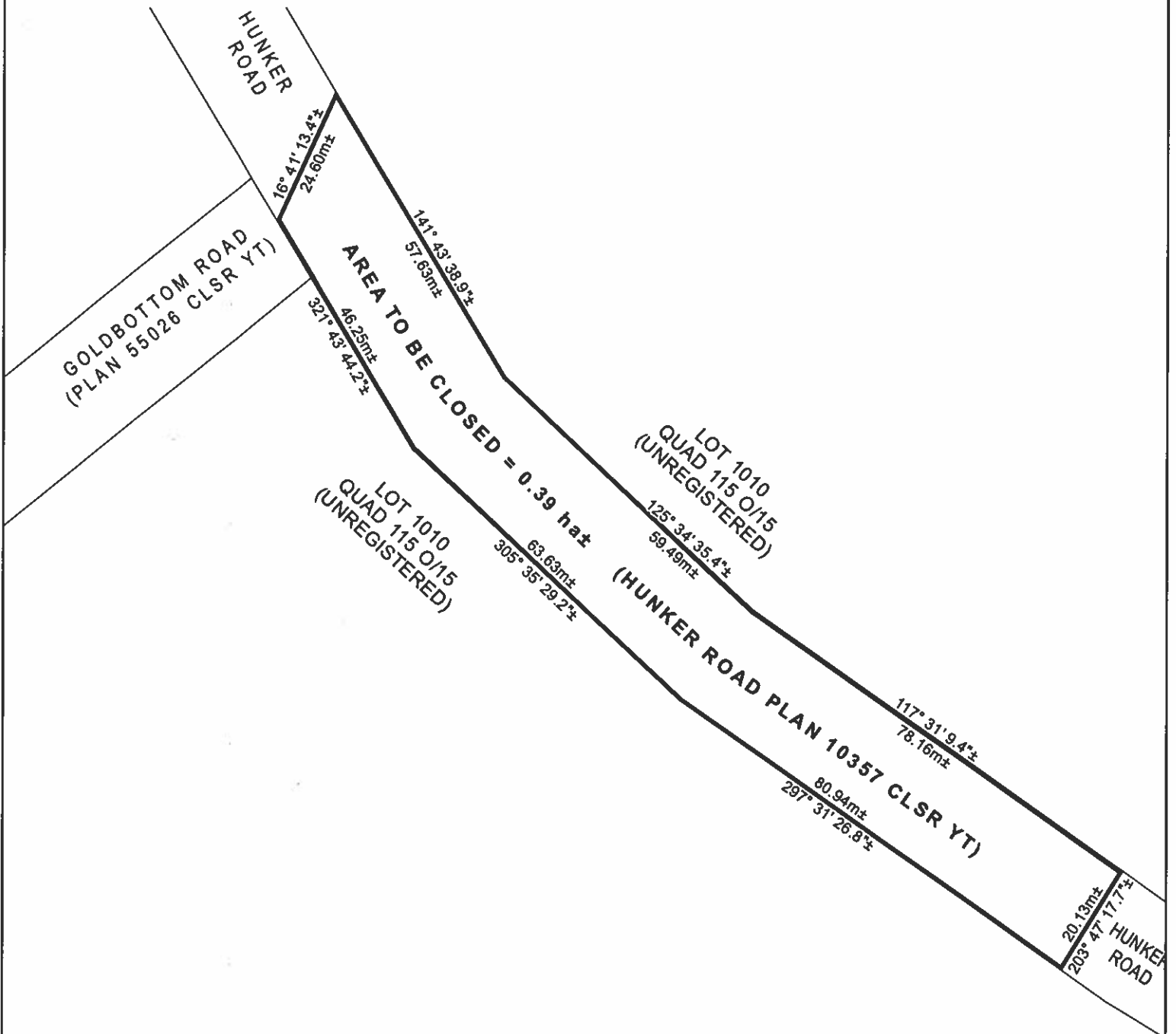

FERMETURE DU CHEMIN HUNKER AU CHEMIN GOLDBOTTOM

Apparaissant comme une zone indiquée en gras d'une superficie d'environ 0,39 hectare (comprend une partie du plan 10357 AATC).

lat. 63°57'52" N, long. 138°57'57" O (environ)

échelle 1:1000

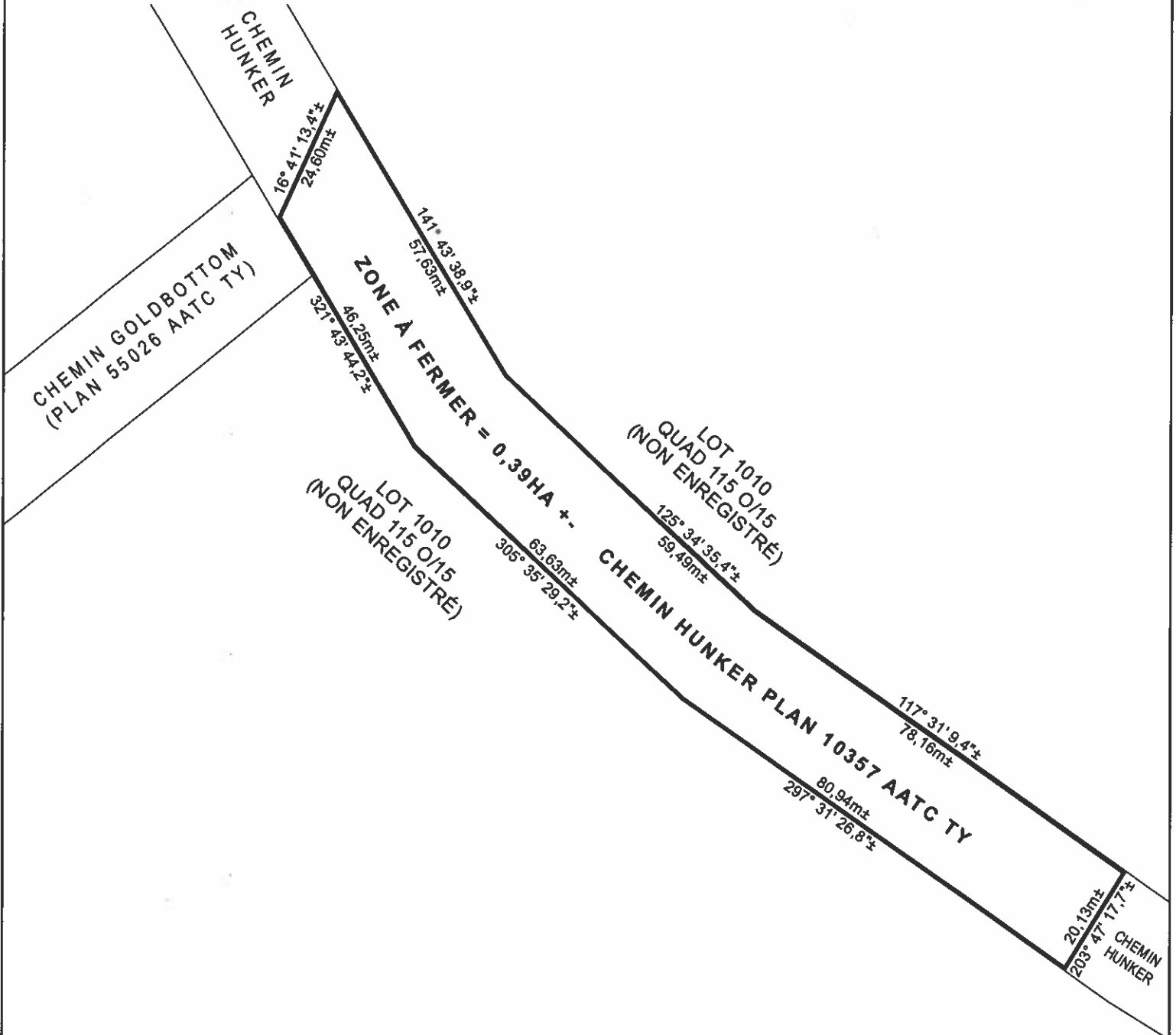

CLOSURE OF GOLDBOTTOM ROAD AT HUNKER ROAD

Shown as area outlined in bold and comprising of approximately 0.01 hectares (comprising portion of Plan 55026 CLSR).

Lat. 63°57'53" N, Lon. 138°58'01" W (approx.)

Scale 1:1,000

**AREA TO BE CLOSED = 0.01HA±
GOLDBOTTOM ROAD
PLAN 55026 CLSR YT**

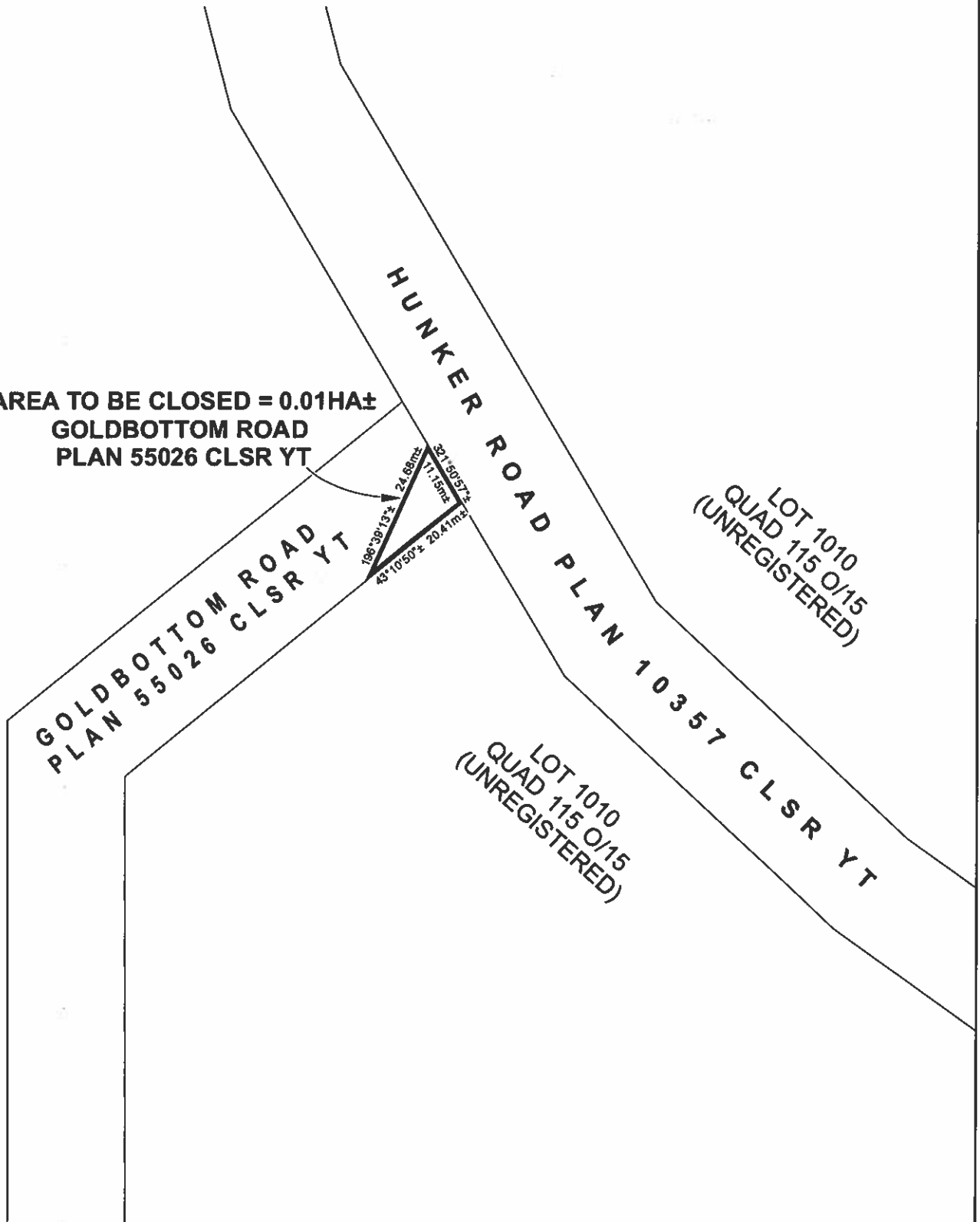

FERMETURE DU CHEMIN GOLDBOTTOM AU CHEMIN HUNKER

Apparaissant comme une zone indiquée en gras d'une superficie d'environ 0,01 hectare (comprend une partie du plan 55026 AATC).

lat. 63°57'53" N, long. 138°58'01" O (environ)

échelle 1:1000

