

Whitehorse, Yukon

Whitehorse, Yukon

ORDER-IN-COUNCIL 1991/165

DÉCRET 1991/165

AREA DEVELOPMENT ACT

LOI SUR L'AMÉNAGEMENT RÉGIONAL

Pursuant to section 3 of the Area Development Act, the Commissioner in Executive Council orders as follows:

Le Commissaire en conseil exécutif, conformément à l'article 3 de la Loi sur l'aménagement régional, décrète ce qui suit:

1. This order amends the Destruction Bay Rural Residential Development Area Regulations.

1. Le présent décret modifie le Règlement sur la zone résidentielle rurale de Destruction Bay.

2. In section 1 of the said Regulations the word "Country" is substituted for the word "Rural".

2. Le même règlement est modifié par substitution, au mot "Rural", à l'article 1, du mot "Country":

3. The following section is substituted for section 2 of the said Regulations:

3. Le même règlement est modifié par substitution, à l'article 2, de l'article suivant:

"These Regulations apply to the Destruction Bay Country Residential Development Area which is hereby declared to be all that area of streets and lots bounded by a thick line as shown on Schedule 1 to these Regulations."

«Le présent règlement s'applique à la zone résidentielle semi-rurale de Destruction Bay comprenant la zone réservée aux voies de circulation et les lots délimités par une ligne en caractère gras à l'Annexe 1 ci-jointe.»

4. The annexed Schedule entitled "Destruction Bay Country Residential Development Area Regulations, Schedule 1" is hereby established as a Schedule to the said Regulations.

4. L'annexe ci-jointe, intitulée «Annexe 1: Règlement sur la zone résidentielle semi-rurale de Destruction Bay» est approuvée par les présentes en tant qu'annexe à ce règlement.

Dated at Whitehorse, in the Yukon Territory, this 13 day of Sept, 1991.

Fait à Whitehorse, dans le territoire du Yukon, ce 13 jour de Septembre 1991.

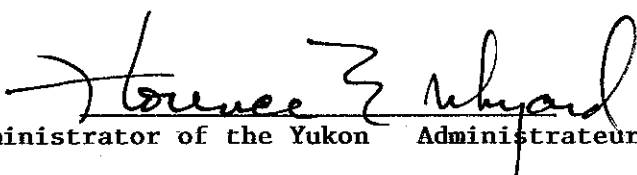
Administrator of the Yukon Administrateur du Yukon

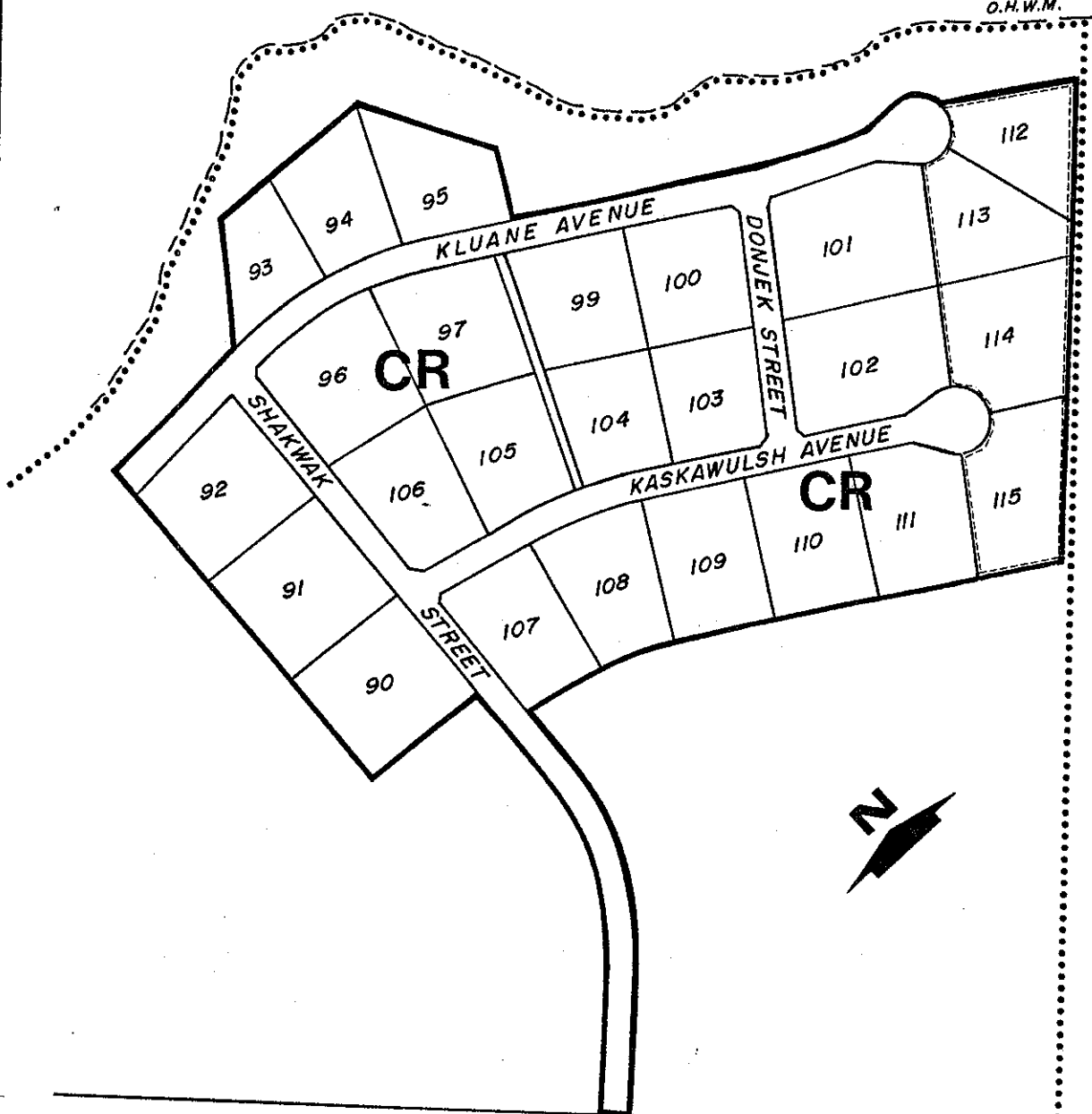

ALASKA HIGHWAY

Y.T. HIGHWAY NO. 1

LEGEND

- BLOCK LAND TRANSFER P.C. 1975-241
- ZONE BOUNDARY
- CR** COUNTRY RESIDENTIAL
- FUTURE EXPANSION AREA (lots 112 - 115 incl.)



SCHEDULE 1

**DESTRUCTION BAY
COUNTRY RESIDENTIAL DEVELOPMENT AREA**

SCALE	1:5000
DATE	91-03-
DRAWN	GL
APPROVED	AM
DRAWING NUMBER	

LAC

KLUANE

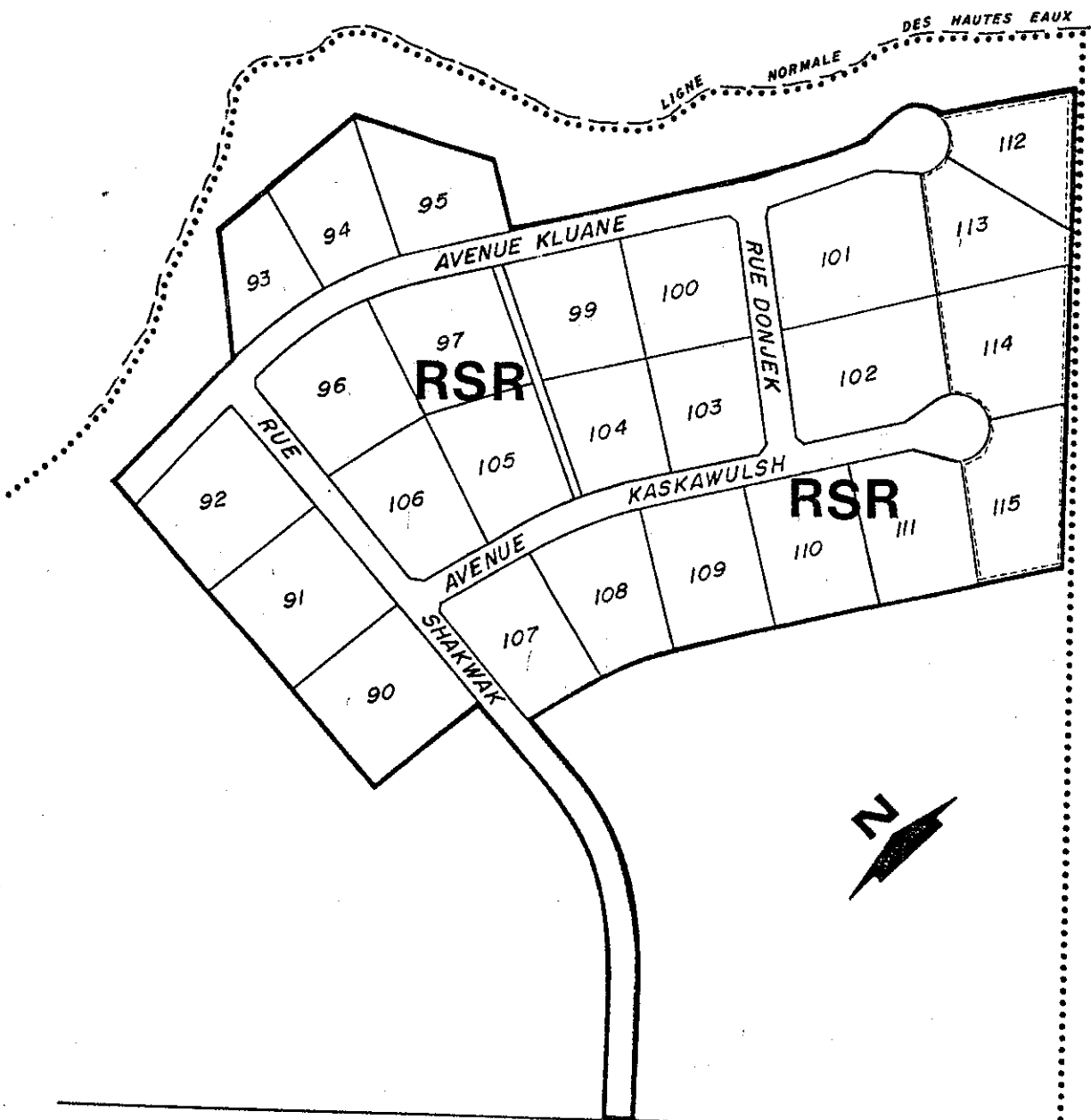

ROUTE DE L'ALASKA

ROUTE NO 1 DU TERRITOIRE DU YUKON

LÉGENDE

- TRANSFERT D'UNE PARCELLE DE TERRE C.P. 1975-241
- LIMITES DE LA ZONE
- RSR** RÉSIDENTIELLE SEMI-RURALE
- ZONE DE DÉVELOPPEMENT FUTUR [lots 112 à 115 inclusivement]

Yukon

ANNEXE 1

**ZONE RÉSIDENTIELLE SEMI-RURALE DE
DESTRUCTION BAY**

ÉCHELLE	1:5000
DATE	91-03-
CONCEPTION	GL
APPROBATION	AM
NUMÉRO DE CROQUIS	